

PLANTA DE SITUAÇÃO / IMPLANTAÇÃO
ESCALA 1/500

LEGENDA

- ⊕0.0 COTA PRIMITIVA DO TERRENO
- ⊕0.0 COTA FINAL ACABADA

	ÁREA PERMEÁVEL
	EXISTENTE
	A RECONSTRUIR

EEEFM "WALLACE CASTELO DUTRA" (un.)	
Área do terreno	7.614,00 m ²
ÁREAS CONSTRUÍDAS EXISTENTE	
Bloco Administrativo	1.234,35 m ²
Passarela	13,9 m ²
Bloco Pedagógico	921,33 m ²
ÁREA DE RECONSTRUÇÃO (un.)	
Quadra Poliesportiva	832,39 m ²
ÍNDICES URBANÍSTICOS (un.)	
Área de projeção	3.001,97 m ²
Área total construída	3.129,97 m ²
Taxa de ocupação	39,4 %
Coefficiente de aproveitamento	0,41 %
Taxa de permeabilidade	37,7 %

QUADRO DE ÁREAS E ÍNDICES URBANÍSTICOS

05			
04			
03			
02			
01			
Nº.	DESCRIÇÃO	RESP.	DATA

 SEDU	GOVERNO DO ESTADO DO ESPÍRITO SANTO SECRETARIA DE ESTADO DA EDUCAÇÃO - SEDU GERÊNCIA DE REDE FÍSICA ESCOLAR	CONSÓRCIO CONTROL TEC SETEC
TÍTULO: REFORMA EEEFM WALLACE CASTELO DUTRA		
ENDEREÇO: AVENIDA ESPERA FELIZ, N. 1.124 – BAIRRO GURIRI – SÃO MATEUS/ES		
PRANCHA: PROJETO EXECUTIVO – URBANIZAÇÃO	PROJETO: ARQUITETÔNICO	
SUBSECRETÁRIO ESTADUAL: ALEXANDRE AQUINO DE FREITAS CUNHA	GERENTE DA GERFE: MARCELO AMORIM GONÇALVES	ESCALA: INDICADA UNIDADE: METRO
COORDENADOR GERAL: ÉRICO DA SILVA GUERRA	CO-AUTOR PROJETO: FERNANDA S. PLÁCIDO	CREA-BR: 0600542770 VISTO: CAU-ES: A148723-0 VISTO:
RESPONSÁVEL TÉCNICO:	DESENHO: RAFAEL	VISTO:
ARQUIVO: SMA14-P01-AQ-E-R1-01.dwg	REFERÊNCIA:	FOLHA:
PLANTA DE SITUAÇÃO/IMPLANTAÇÃO QUADRA DE ÁREAS E ÍNDICES URBANÍSTICOS	NOTA: O PROJETO ARQUITETÔNICO É DE AUTORIA DO ARQUITETO CARLOS ALBERTO LAIBER	01 08
FORMATO: A3 EST 656x420	OBSERVAÇÕES:	DATA: JUNHO/2022 VISTO: REVISÃO: R1

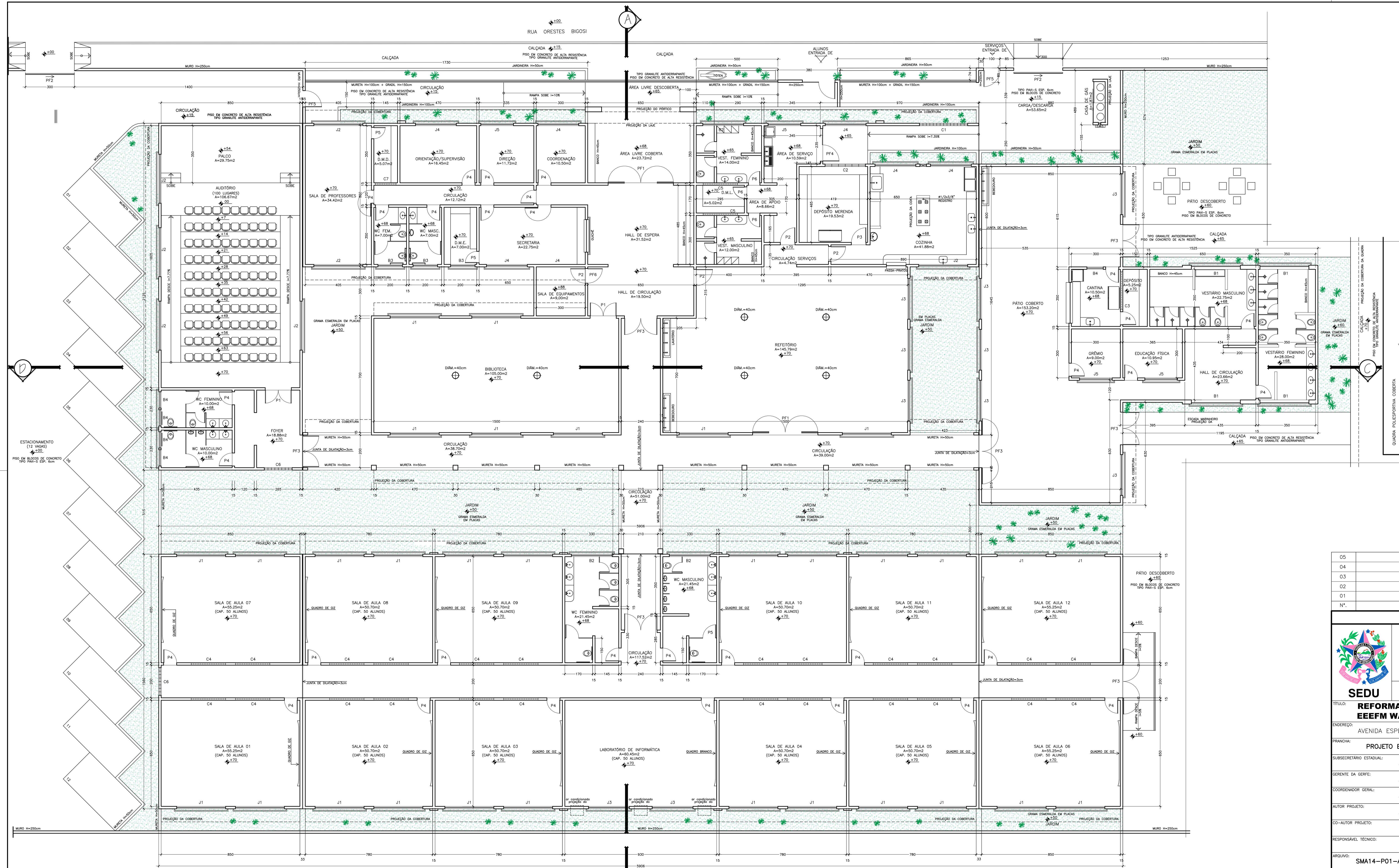

QUADRO DE ESQUADRIAS			
TIPO	DIMENSÕES (LARGURA x ALTURA)	QUANTIDADE	CARACTERÍSTICAS
BÁSULAS			
B1	300x60x190	04	CORRER / ALUMINIO
B2	250x60x190	03	CORRER / ALUMINIO
B3	150x70x180	03	CORRER / ALUMINIO
B4	100x70x180	05	CORRER / ALUMINIO
JANELAS			
J1	300x190x60	31	CORRER / ALUMINIO
J2	300x140x110	07	CORRER / ALUMINIO
J3	250x190x60	10	CORRER / ALUMINIO
J4	250x140x110	07	CORRER / ALUMINIO
J5	200x140x110	04	CORRER / ALUMINIO
PORTAS			
P1	160x210	02	DE ABRIR / MADEIRA
P2	90x210	04	DE ABRIR / MADEIRA
P3	90x210	01	DE ABRIR / CHAPA DE FERRO PORTA DE SEGURANÇA
P4	80x210	32	DE ABRIR / MADEIRA
P5	70x210	02	DE ABRIR / MADEIRA
P6	70x210	03	DE ABRIR / ALUMINIO PORTA VENEZIANA
PORTES			
PF1	400x250	02	02 F. ABRIR / 02 F. FIXAS TUBO DE FERRO
PF2	300x250	02	DE CORRER TUBO DE FERRO C/ CHAPA
PF3	300x250	08	02 F. ABRIR TUBO DE FERRO
PF4	200x250	01	01 F. ABRIR / 01 F. FIXA TUBO DE FERRO
PF5	100x250	02	01 F. ABRIR TUBO DE FERRO
PF6	90x210	01	01 F. ABRIR TUBO DE FERRO
ELEMENTOS VAZADOS			
C1	295x148x102	01	COBROÇO DE CONCRETO 20x20 / TIPO CRUZETA
C2	247x83x167	01	COBROÇO DE CONCRETO 40x40 / TIPO VENEZIANA
C3	232x43x207	01	COBROÇO DE CONCRETO 20x20 / TIPO CRUZETA
C4	211x43x207	24	COBROÇO DE CONCRETO 20x20 / TIPO CRUZETA
C5	211x22x228	02	COBROÇO DE CONCRETO 20x20 / TIPO CRUZETA
C6	169x21x139	02	COBROÇO DE CONCRETO 20x20 / TIPO CRUZETA
C7	127x43x207	01	COBROÇO DE CONCRETO 20x20 / TIPO CRUZETA

NOTA: DIMENSÕES EM CENTÍMETROS

05			
04			
03			
02			
01			
N.º	DESCRIÇÃO	RESP.	DATA

GOVERNO DO ESTADO DO ESPÍRITO SANTO
SECRETARIA DE ESTADO DA EDUCAÇÃO - SEDU
GERÊNCIA DE REDE FÍSICA ESCOLAR

CONSÓRCIO CONTROL TEC | SETEC

REFORMA EEFM WALLACE CASTELO DUTRA
AVENIDA ESPERA FELIZ, N. 1.124 – BAIRRO GURIRI – SÃO MATEUS/ES

PRORCHIA: PROJETO EXECUTIVO – URBANIZAÇÃO

SUBSECRETÁRIO ESTADUAL: ALEXANDRE AQUINO DE FREITAS CUNHA

GERENTE DA GERFE: MARCELO AMORIM GONÇALVES

COORDENADOR GERAL: ERICÓ DA SILVA GUERRA

AUTOR PROJETO: FERNANDA S. PLÁCIDO

CO-AUTOR PROJETO:

RESPONSÁVEL TÉCNICO:

ARQUIVO: SMA14-P01-AQ-E-R1-01.dwg

ESCALA: INDICADA UNIDADE: METRO

CREA-BR: 0600542770

CAU-ES: A148723-0

CREA: VISTO:

DESENHO: RAFAEL

PLANTA BAIXA - TRECHO A QUADRO DE ESQUADRIAS

NOTA: O PROJETO ARQUITETÔNICO É DE AUTORIA DO ARQUITETO CARLOS ALBERTO LAIBER

FOLHA: **02**
08

FORMATO: A1 EST 1026x594

OBSERVAÇÕES:

DATA: JUNHO/2022

VISTO: REVISÃO: R1

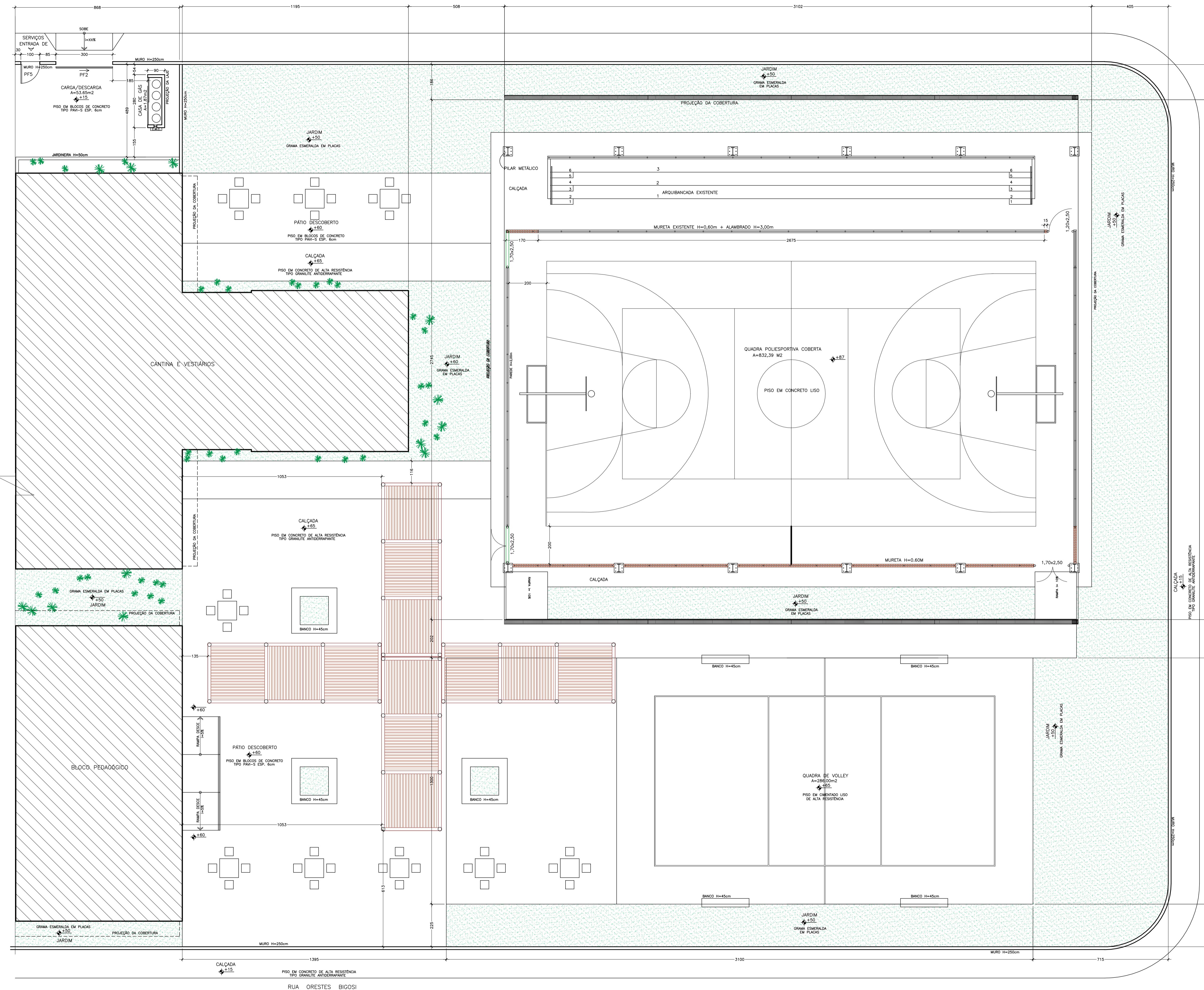

PLANTA BAIXA - TRECHO B
ESCALA: 1/100

Nº.	DESCRIÇÃO	RESP.	DATA
05			
04			
03			
02			
01			

REVISÃO	
 GOVERNO DO ESTADO DO ESPÍRITO SANTO SECRETARIA DE ESTADO DA EDUCAÇÃO - SEDU GERÊNCIA DE REDE FÍSICA ESCOLAR	
CONSÓRCIO CONTROL TEC SETEC	
SEDU TÍTULO: REFORMA EEFM WALLACE CASTELO DUTRA	
ENDEREÇO: AVENIDA ESPERA FELIZ, N. 1.124 - BAIRRO GURIRI - SÃO MATEUS/ES	
PRANCHAS: PROJETO EXECUTIVO - URBANIZAÇÃO	PROJETO: ARQUITETÔNICO
SUBSECRETÁRIO ESTADUAL: ALEXANDRE AQUINO DE FREITAS CUNHA	
GERENTE DA GERFE: MARCELO AMORIM GONÇALVES	ESCALA: INDICADA UNIDADE: METRO
COORDENADOR GERAL: ERICÓ DA SILVA GUERRA	CREA-BR: 0600542770 VISTO:
AUTOR PROJETO: FERNANDA S. PLACIDO	CAU-ES: A148723-0 VISTO:
CO-AUTOR PROJETO:	CAU-ES: VISTO:
RESPONSÁVEL TÉCNICO:	CREA: VISTO:
ARQUIVO: SMA14-P01-AQ-E-R1-01.dwg	DESENHO: RAFAEL VISTO:
REFERÊNCIA:	NOTA: O PROJETO ARQUITETÔNICO É DE AUTORIA DO ARQUITETO CARLOS ALBERTO LAIBER
PLANTA BAIXA - TRECHO B	FOLHA: 03 08
FORMATO: A1 EST 1026x594	OBSERVAÇÕES: DATA: JUNHO/2022 VISTO: REVISADO: R1

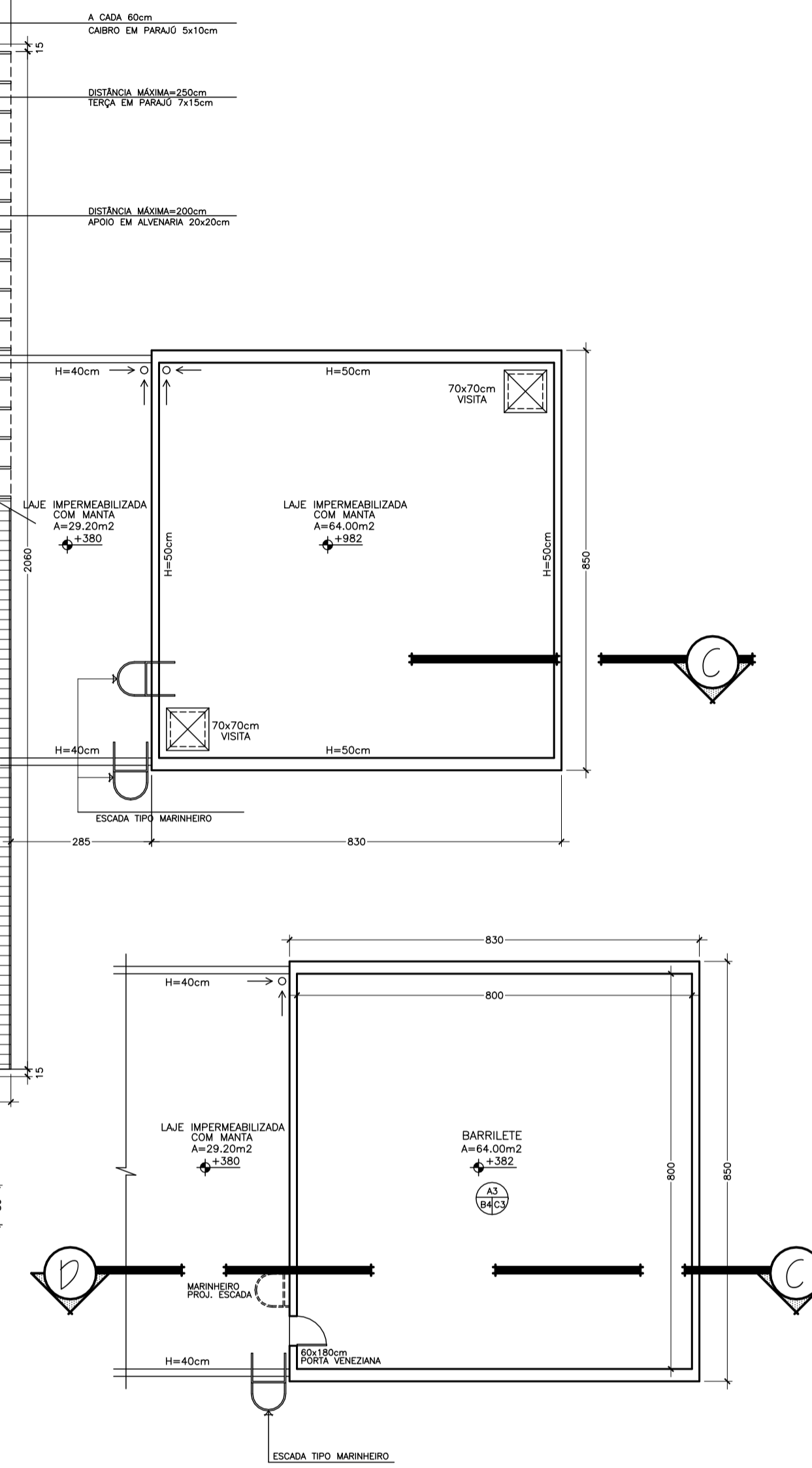
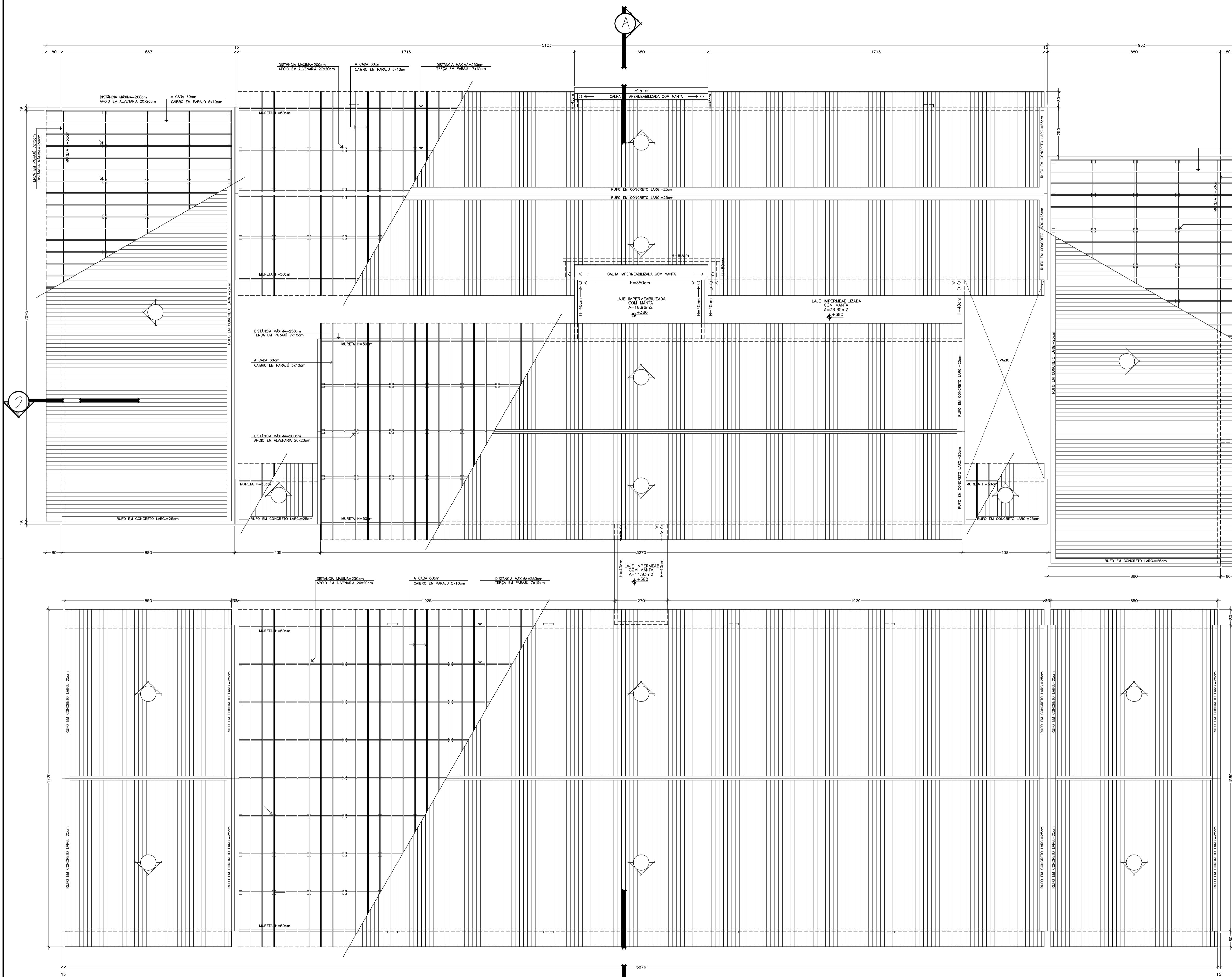

PLANTA BAIXA: BARRILETE
ESCALA: 1/100

PLANTA DE COBERTURA
ESCALA: 1/100

NOTA: COBERTURA EM TELHA CERÂMICA COLONIAL, I=30%

Nº.	DESCRIÇÃO	RESP.	DATA
05			
04			
03			
02			
01			

REVISÃO

GOVERNO DO ESTADO DO ESPÍRITO SANTO
 SECRETARIA DE ESTADO DA EDUCAÇÃO - SEDU
GERÊNCIA DE REDE FÍSICA ESCOLAR

CONSÓRCIO CONTROL TEC | SETEC

SEDU

TÍTULO: **REFORMA EEFM WALLACE CASTELO DUTRA**

ENDEREÇO: AVENIDA ESPERA FELIZ, N. 1.124 - BAIRRO GURIRI - SÃO MATEUS/ES

PRANCHAS: PROJETO EXECUTIVO - URBANIZAÇÃO

SUBSECRETÁRIO ESTADUAL: ALEXANDRE AQUINO DE FREITAS CUNHA

GERENTE DA GERFE: MARCELO AMORIM GONÇALVES

COORDENADOR GERAL: ERICÓ DA SILVA GUERRA

AUTOR PROJETO: FERNANDA S. PLACIDO

CO-AUTOR PROJETO:

RESPONSÁVEL TÉCNICO:

ARQUIVO: SMA14-P01-AQ-E-R1-01.dwg

REFERÊNCIA: **PLANTA DE COBERTURA PLANTA BAIXA - BARRILETE**

NOTA: O PROJETO ARQUITETÔNICO É DE AUTORIA DO ARQUITETO CARLOS ALBERTO LAIBER

FORMATO: A1 EST 1026x594

DATA: JUNHO/2022

REVISÃO: R1

FOLHA: **04**
08

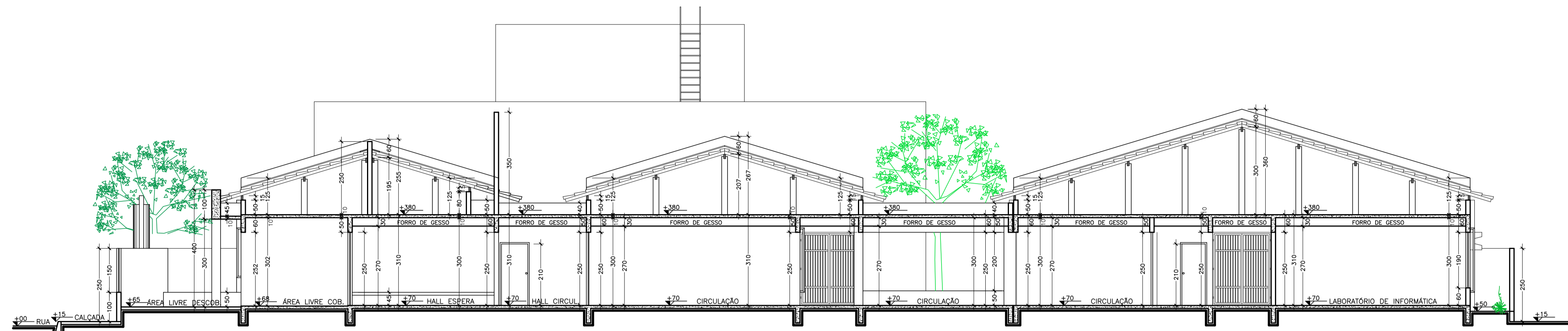

CORTE AB
ESCALA: 1/100

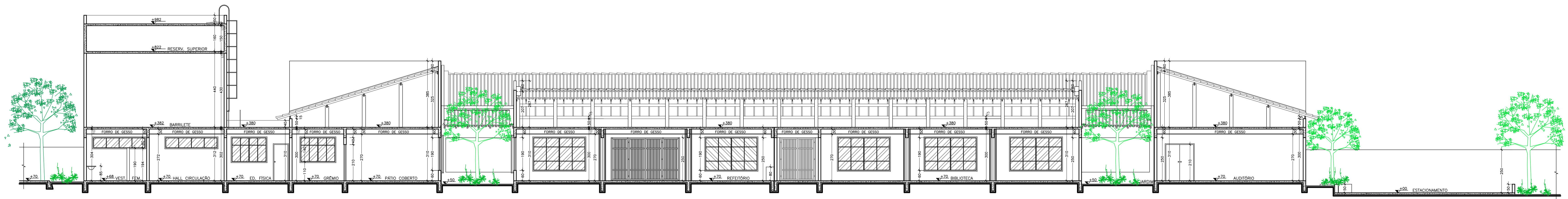

CORTE CD
ESCALA: 1/100

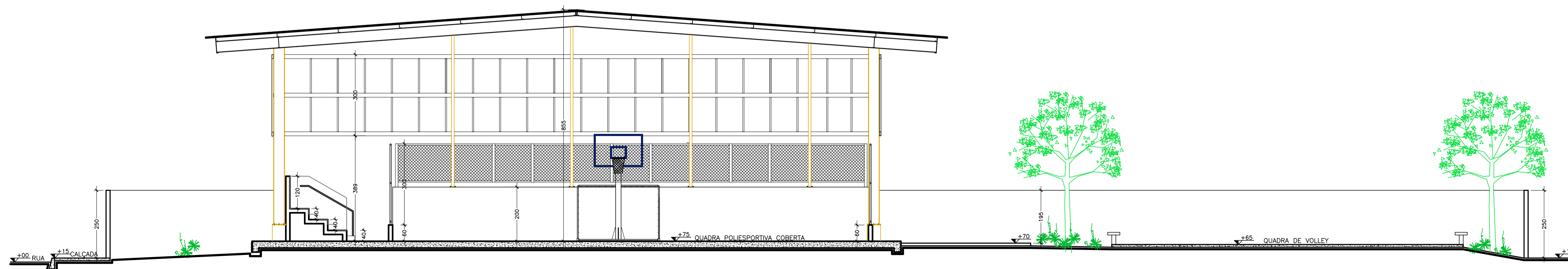

CORTE EF
ESCALA: 1/100

05			
04			
03			
02			
01			
Nº.	DESCRIÇÃO	RESP.	DATA

REVISÃO

<p>GOVERNO DO ESTADO DO ESPÍRITO SANTO SECRETARIA DE ESTADO DA EDUCAÇÃO - SEDU GERÊNCIA DE REDE FÍSICA ESCOLAR</p>	<p>CONSÓRCIO CONTROL TEC SETEC</p>

ENDEREÇO: AVENIDA ESPERA FELIZ, N. 1.124 - BAIRRO GURIRI - SÃO MATEUS/ES

PRANCHAS: PROJETO EXECUTIVO - URBANIZAÇÃO

SUBSECRETÁRIO ESTADUAL: ALEXANDRE AQUINO DE FREITAS CUNHA

GERENTE DA GERFE: MARCELO AMORIM GONÇALVES

COORDENADOR GERAL: ERICÓ DA SILVA GUERRA

AUTOR PROJETO: FERNANDA S. PLÁCIDO

CO-AUTOR PROJETO: FERNANDA S. PLÁCIDO

RESPONSÁVEL TÉCNICO: RAFAEL

ARQUIVO: SMA14-P01-AQ-E-R1-01.dwg

REFERÊNCIA: CORTES

NOTA: O PROJETO ARQUITETÔNICO É DE AUTORIA DO ARQUITETO CARLOS ALBERTO LAIBER

FORMATO: A1 EST 1026x594

FOLHA: 05
08

REVISÃO: R1

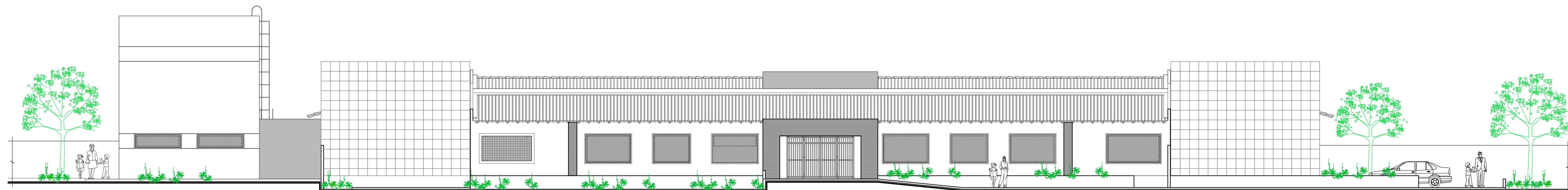

FACHADA FRONTAL
ESCALA: 1/100

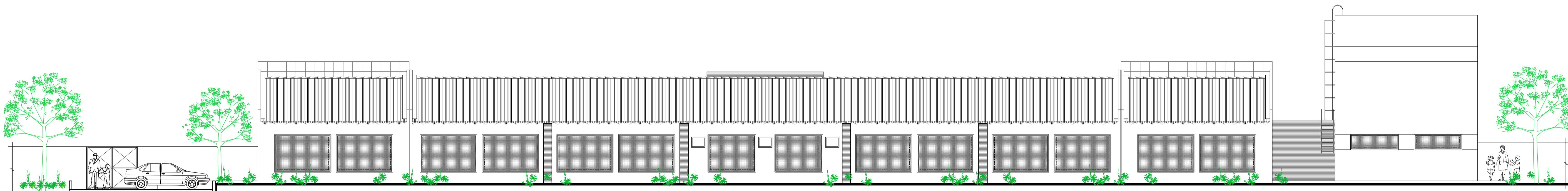

FACHADA POSTERIOR
ESCALA: 1/100

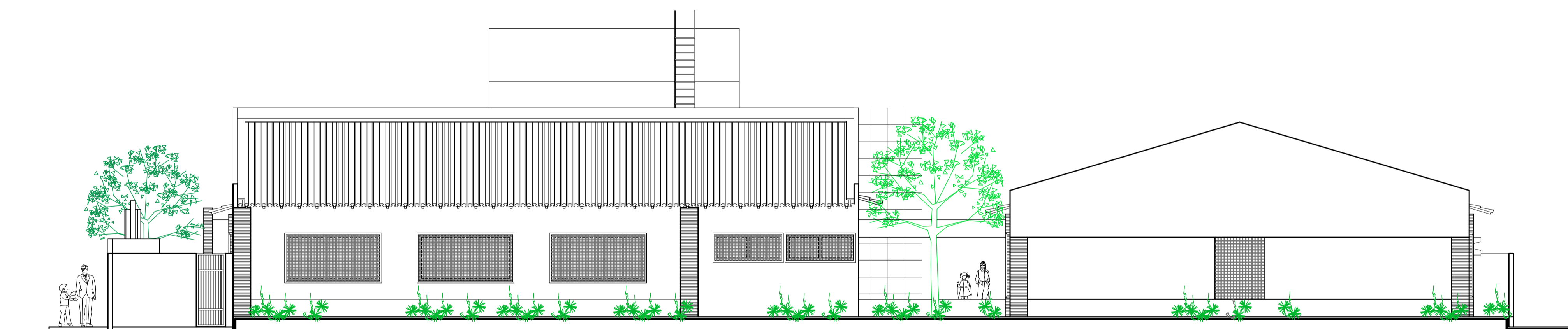

FACHADA LATERAL ESQUERDA
ESCALA: 1/100

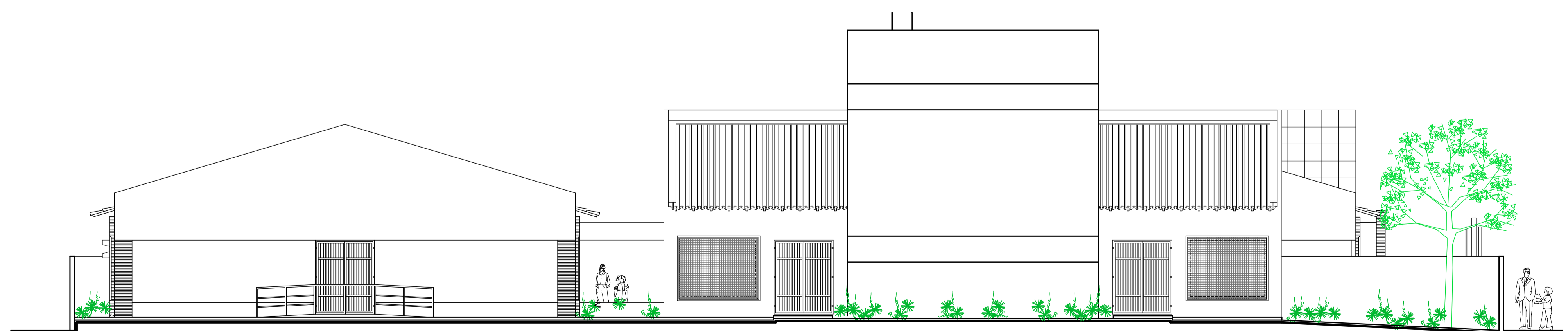

FACHADA LATERAL DIREITA
ESCALA: 1/100

N.º	DESCRIÇÃO	RESP.	DATA
05			
04			
03			
02			
01			

REVISÃO

	GOVERNO DO ESTADO DO ESPÍRITO SANTO SECRETARIA DE ESTADO DA EDUCAÇÃO - SEDU GERÊNCIA DE REDE FÍSICA ESCOLAR	CONSÓRCIO CONTROL TEC SETEC
	SEDU	

TÍTULO: REFORMA EEFM WALLACE CASTELO DUTRA			
ENDEREÇO: AVENIDA ESPERA FELIZ, N. 1.124 - BAIRRO GURIRI - SÃO MATEUS/ES			
PRANCHA: PROJETO EXECUTIVO - URBANIZAÇÃO		PROJETO: ARQUITETÔNICO	
SUBSECRETÁRIO ESTADUAL: ALEXANDRE AQUINO DE FREITAS CUNHA			
GERENTE DA GERFE: MARCELO AMORIM GONÇALVES	ESCALA: INDICADA	UNIDADE: METRO	
COORDENADOR GERAL: ERICÓ DA SILVA GUERRA	CREA-BR: 0600542770	VISTO:	
AUTOR PROJETO: FERNANDA S. PLÁCIDO	CAU-ES: A148723-0	VISTO:	
CO-AUTOR PROJETO:	CAU-ES:	VISTO:	
RESPONSÁVEL TÉCNICO:	CREA:	VISTO:	
ARQUIVO: SMA14-P01-AQ-E-R1-01.dwg	DESENHO: RAFAEL	VISTO:	
REFERÊNCIA: FACHADA FRONTAL FACHADA POSTERIOR FACHADA LATERAL ESQUERDA FACHADA LATERAL DIREITA	NOTA: O PROJETO ARQUITETÔNICO É DE AUTORIA DO ARQUITETO CARLOS ALBERTO LAIBER	FOLHA: 06 / 08	
FORMATO: A1 EST 1026x594	OBSERVAÇÕES:	DATA: JUNHO/2022	VISTO:
			REVISÃO: R1

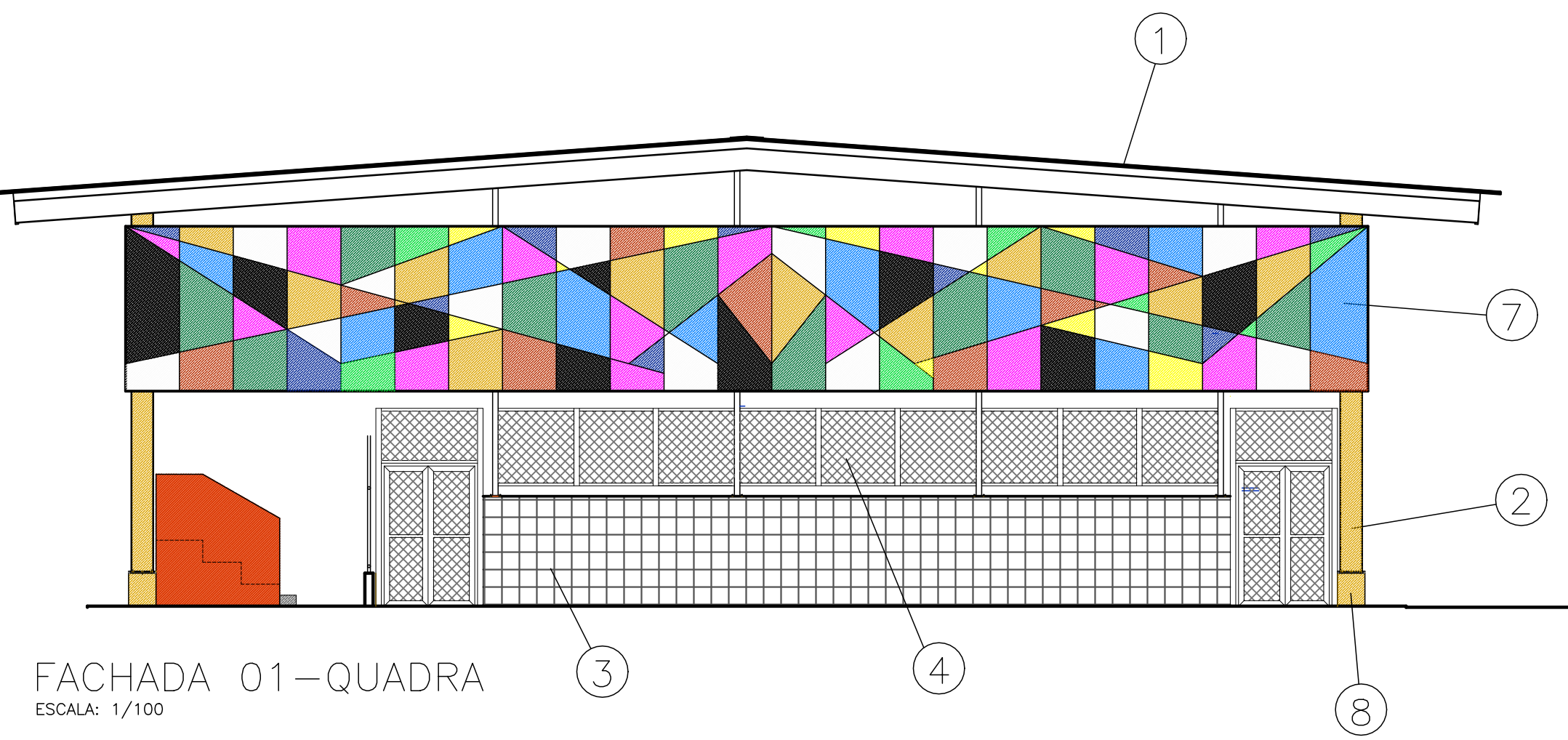

FACHADA 01-QUADRA
ESCALA: 1/100

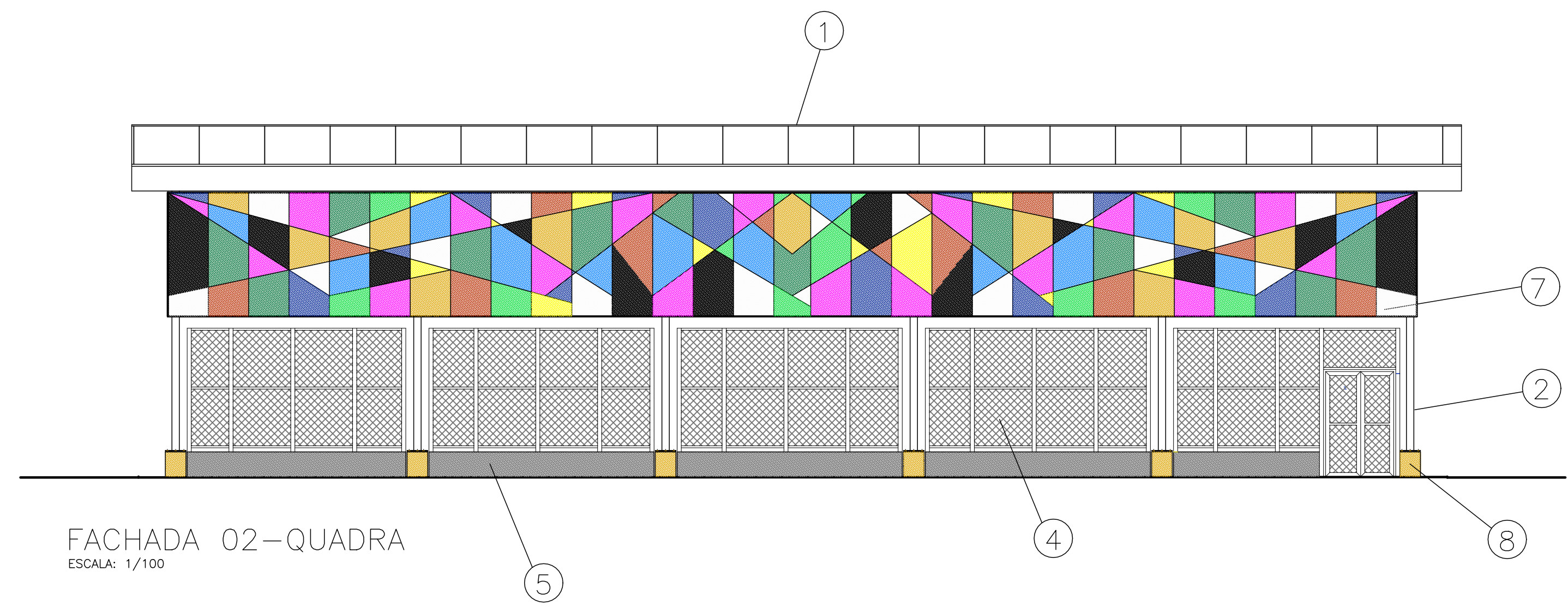

FACHADA 02-QUADRA
ESCALA: 1/100

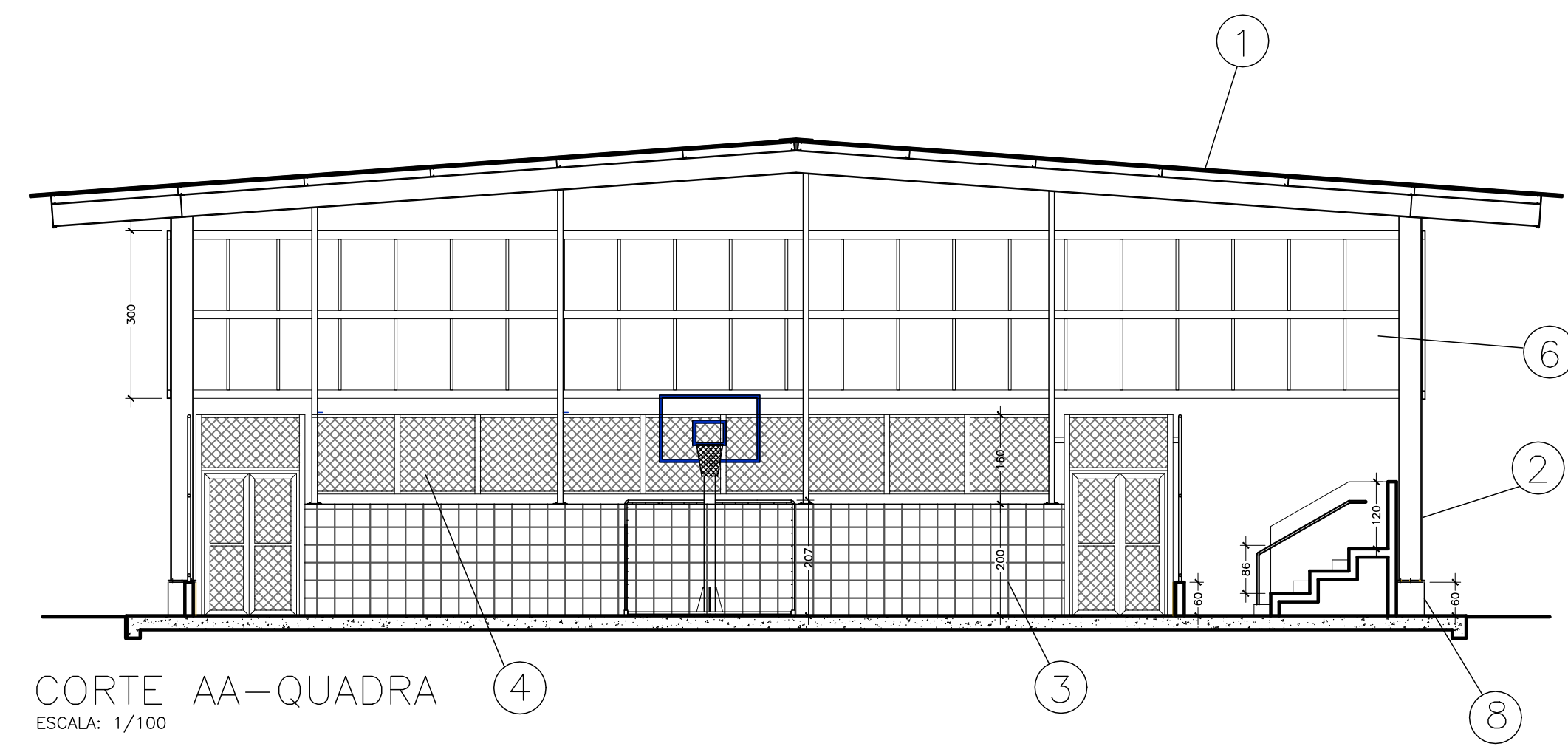

CORTE AA-QUADRA
ESCALA: 1/100

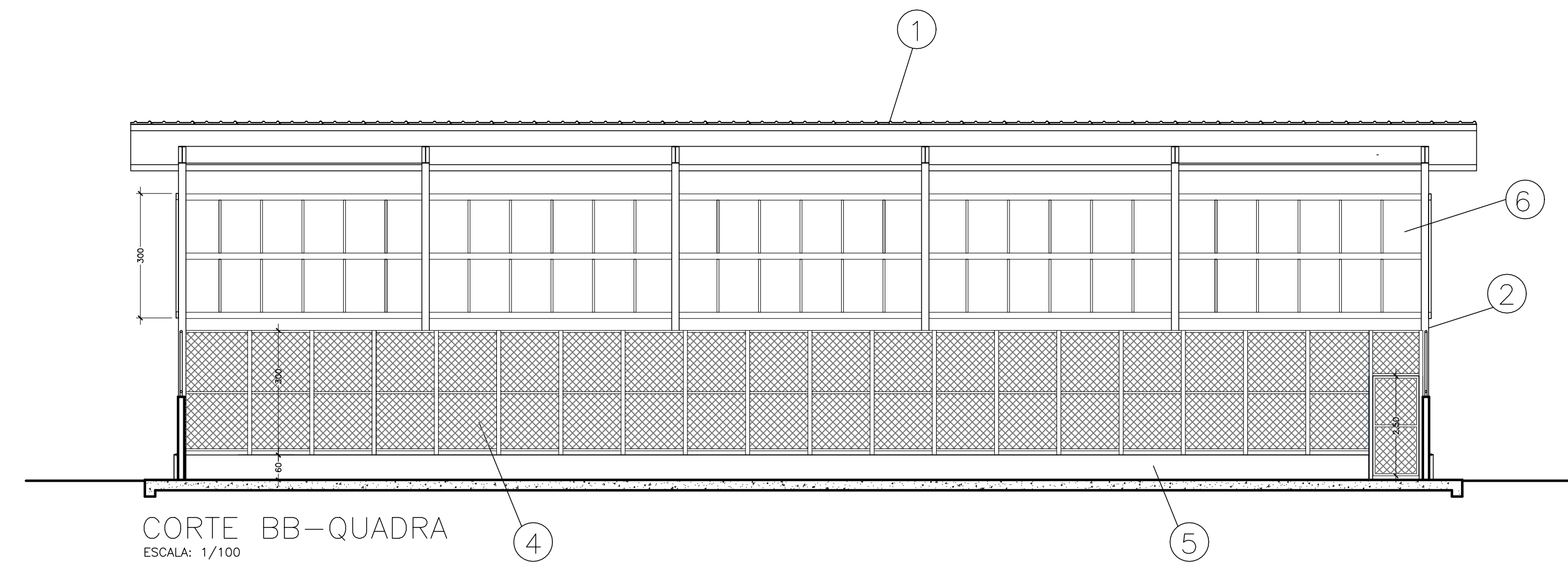

CORTE BB-QUADRA
ESCALA: 1/100

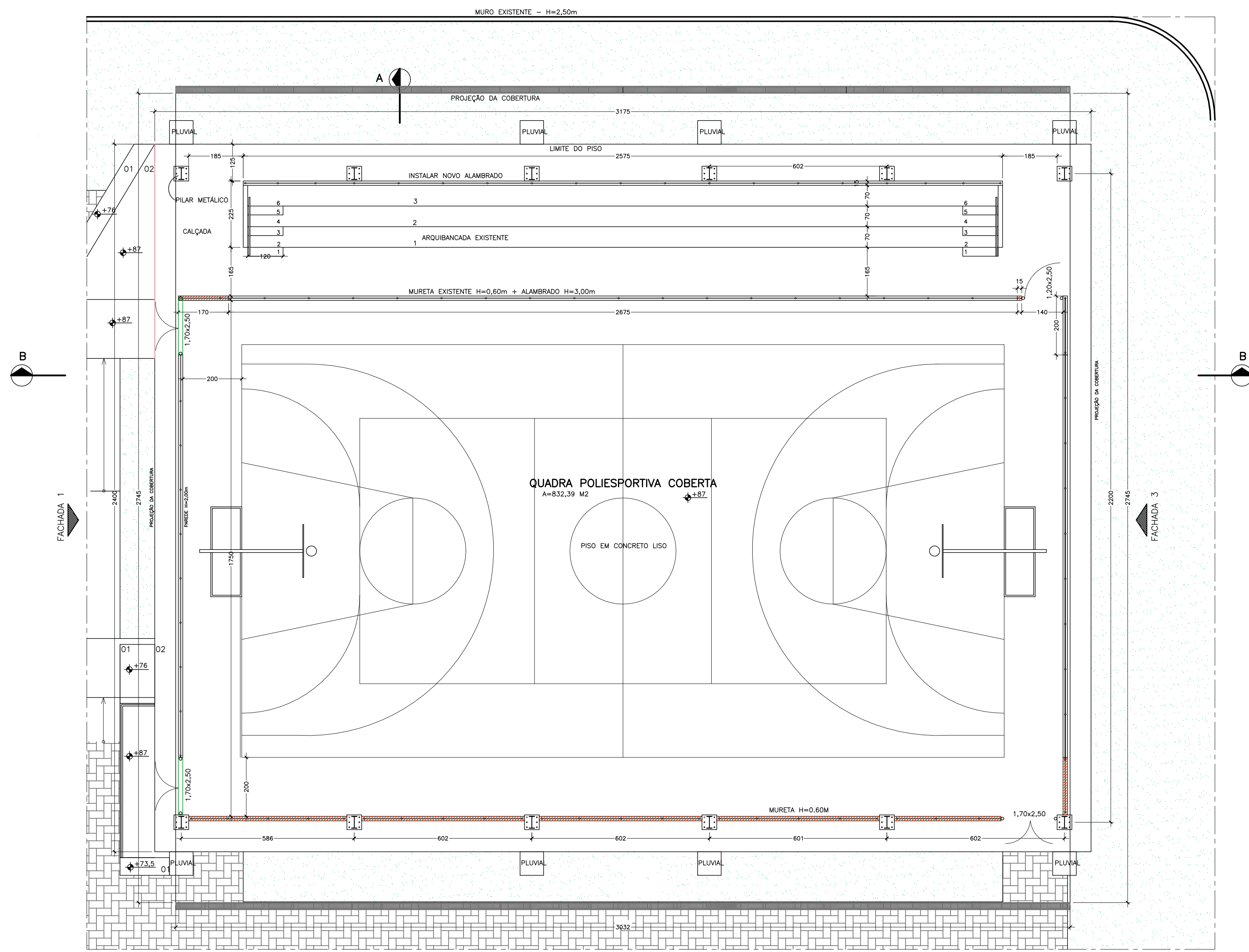

PLANTA BAIXA-QUADRA
ESCALA: 1/100

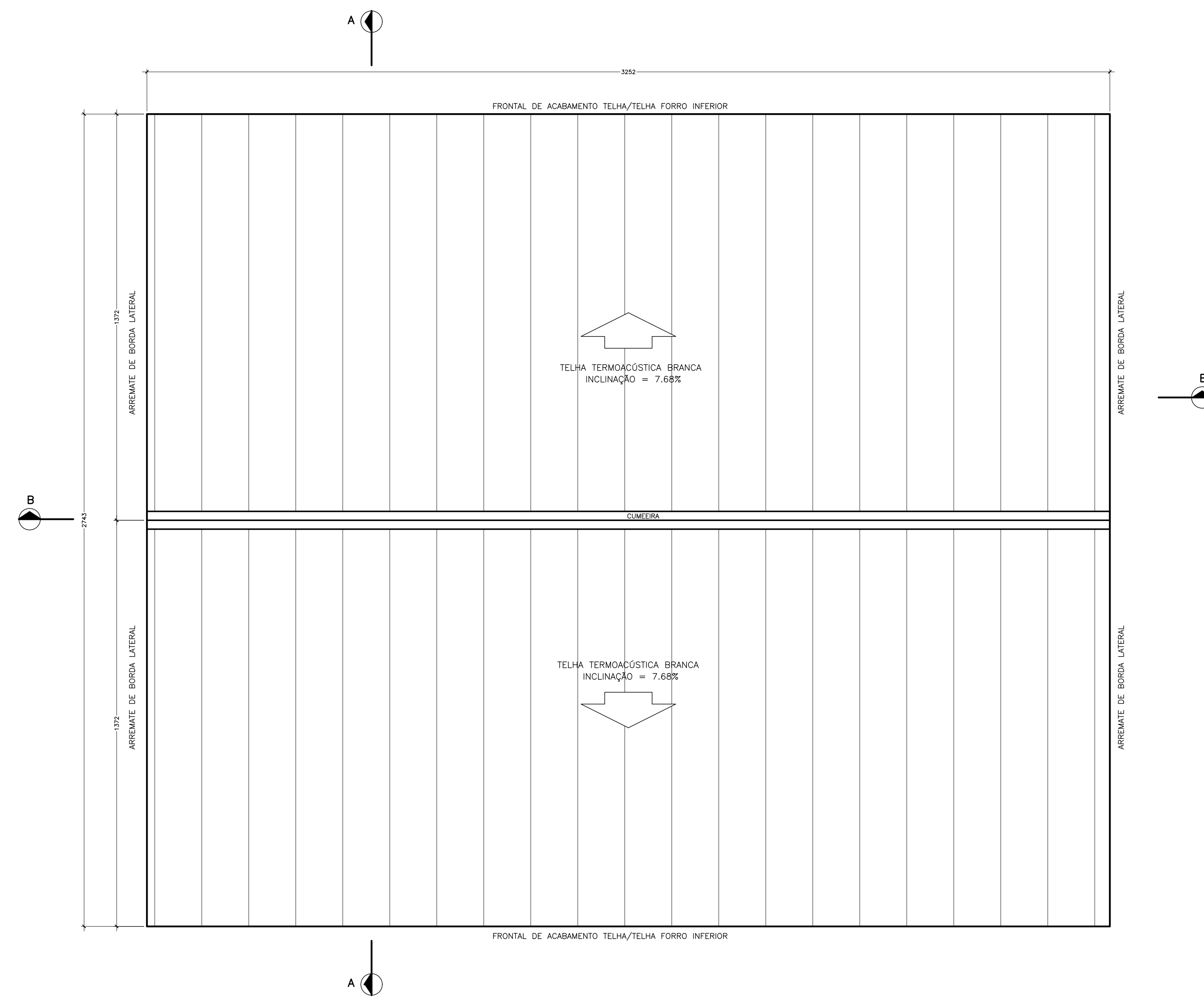

PLANTA DE COBERTURA-QUADRA
ESCALA: 1/100

LEGENDA DE ESPECIFICAÇÕES

1	COBERTURA TELHA METÁLICA GALVALUME TERMOCOLÍSTICA, TELHA/TELHA, CHAPA SUPERIOR TRAPEZOIDAL L940 ESPESURA 0,50mm E FACE INFERIOR PLANA ESPESURA 0,40mm, NÚCLEO EM PROFUNDIDADE (UNÇÃO CONTÍNUA) ESPESURA DE 30mm, PINTURA DE FÁBRICA NAS DUAS FAZES NA COR BRANCA.
2	PILAR METÁLICO PERFIL W410x67, SEÇÃO T* COM PINTURA EPOXI COR AMARELO
3	CERÂMICA RETIFICADA, ACABAMENTO BRILHANTE, DIM. 32x44x4CM, REF. DE COR OVEJO PURO BRANCO BRANCOSES/EDUV, ASSENTADO COM ARGAMASSA DE CIMENTO COLANTE, INCLUSIVE REAJUNTAMENTO COM ARGAMASSA PRE-FABRICADA PARA RESISTE COR CINZA PLATINA
4	ALAMBRADO C/ TELHA LONGARILHAR DE ARAME T10 12 MALHA 2" REVEST. EM PVC AZUL COM TUBO DE FERRO GALVANIZADO VERTICAL DE 2 1/2" E HORIZONTAL DE 1" INCL. PORTÃO, PINTADOS COM ESMALTE SOBRE FUNDO ANTICORROSIVO
5	MURETAS COM PINTURA ACRÍLICA COR CONCRETO
6	TELHA GALVANIZADA TRAPEZOIDAL LR17, ESPESURA 0,50mm + PINTURA ESMALTE SINTÉTICO BRANCO
7	TELHA GALVANIZADA TRAPEZOIDAL LR17, ESPESURA 0,50mm + PINTURA ESMALTE SINTÉTICO CORES MISTAS
8	BASE DE CONCRETO ARMADO PARA FIXAÇÃO DO PILAR METÁLICO (PLARETE) COM PINTURA ACRÍLICA COR AMARELO

Nº.	DESCRIÇÃO	RESP.	DATA
05			
04			
03			
02			
01			

REVISÃO

GOVERNO DO ESTADO DO ESPÍRITO SANTO
SECRETARIA DE ESTADO DA EDUCAÇÃO - SEDU
GERÊNCIA DE REDE FÍSICA ESCOLAR

CONSÓRCIO CONTROL TEC | SETEC

SEDU
REFORMA EEEFM WALLACE CASTELO DUTRA

AVENIDA ESPERA FELIZ, N. 1.124 - BAIRRO GURIRI - SÃO MATEUS/ES

PROF. DA GERÊNCIA	ESCALA	UNIDADE
ALEXANDRE AQUINO DE FREITAS CUNHA	INDICADA	METRO
MARCELO AMORIM GONÇALVES	06/00542770	
ERICO DA SILVA GUERRA	A148723-0	
FERNANDA S. PLACIDO		

SM14-P01-AQ-E-R1-01.dwg

07/08

07 JUNHO/2022

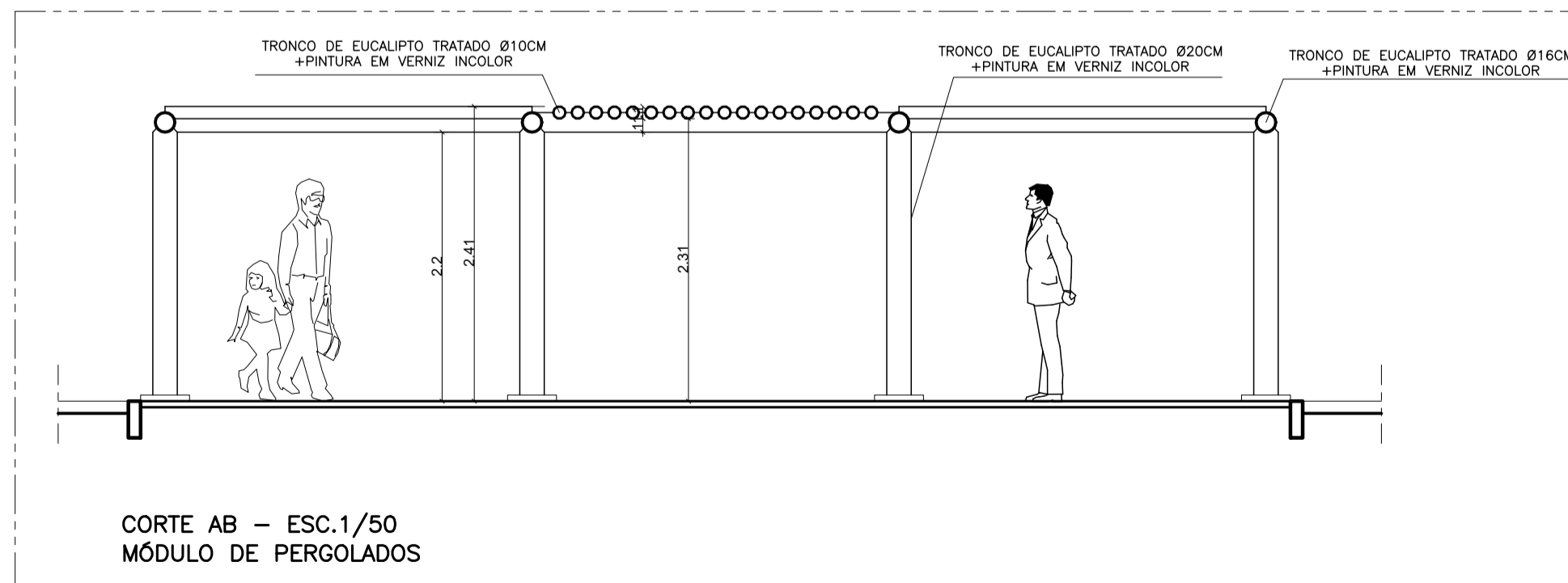
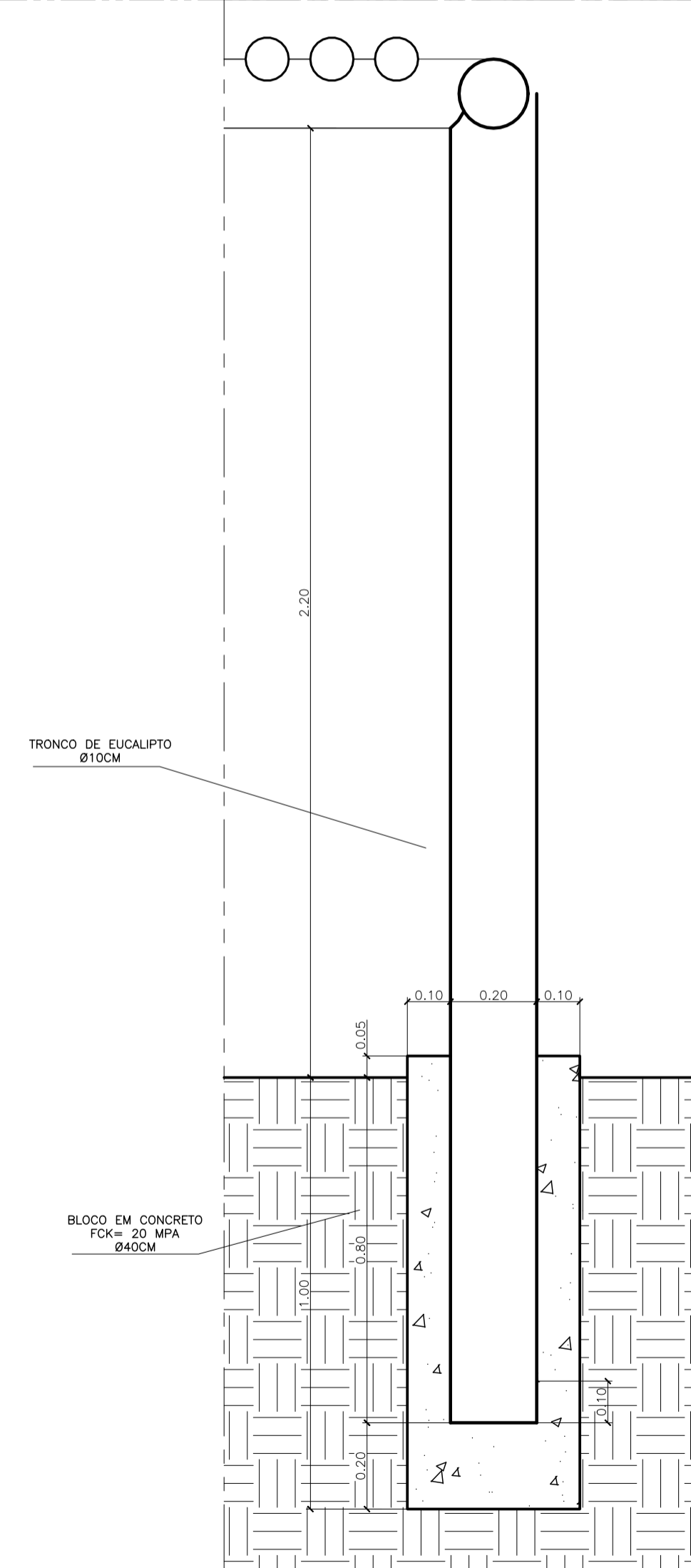
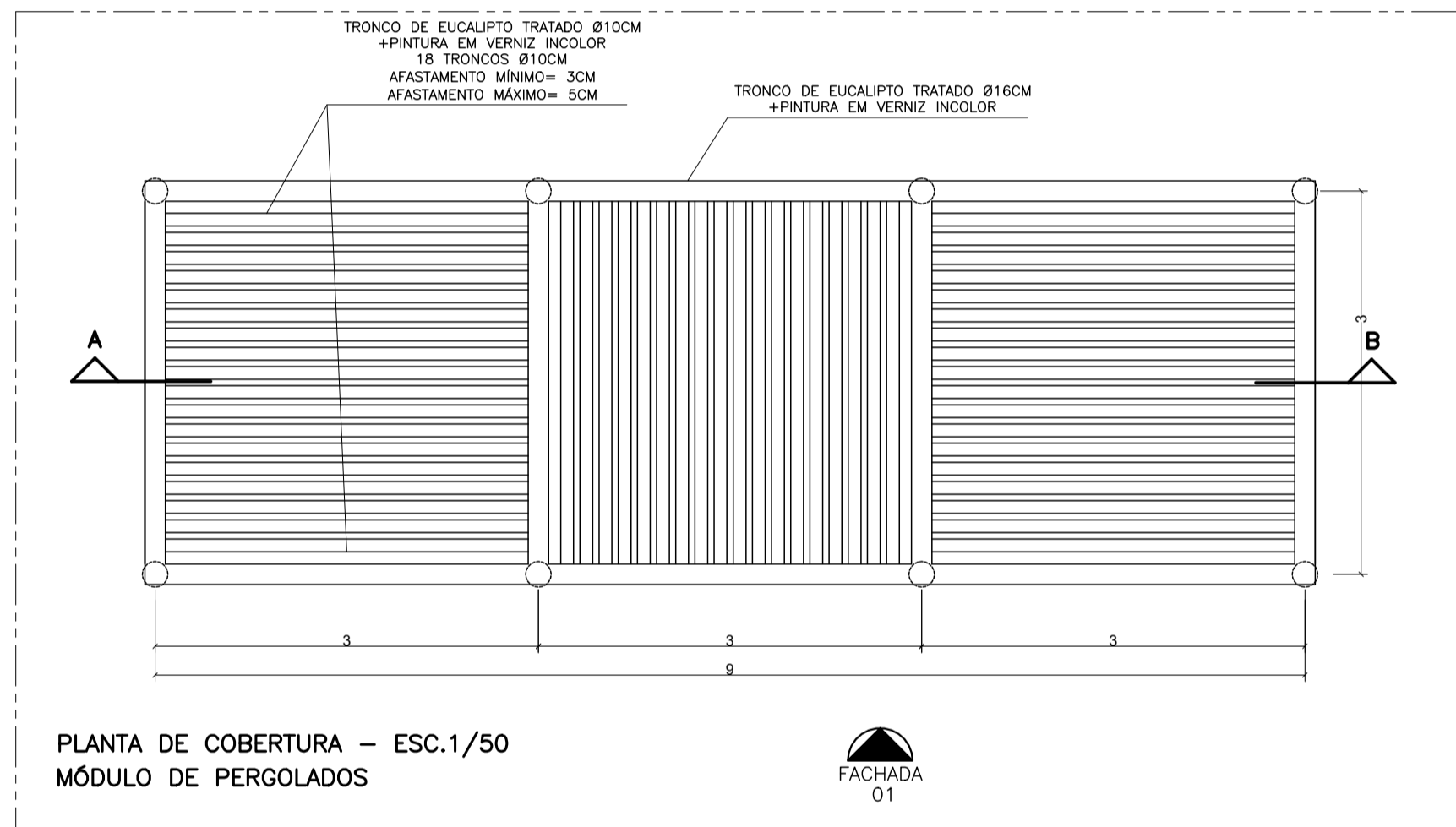
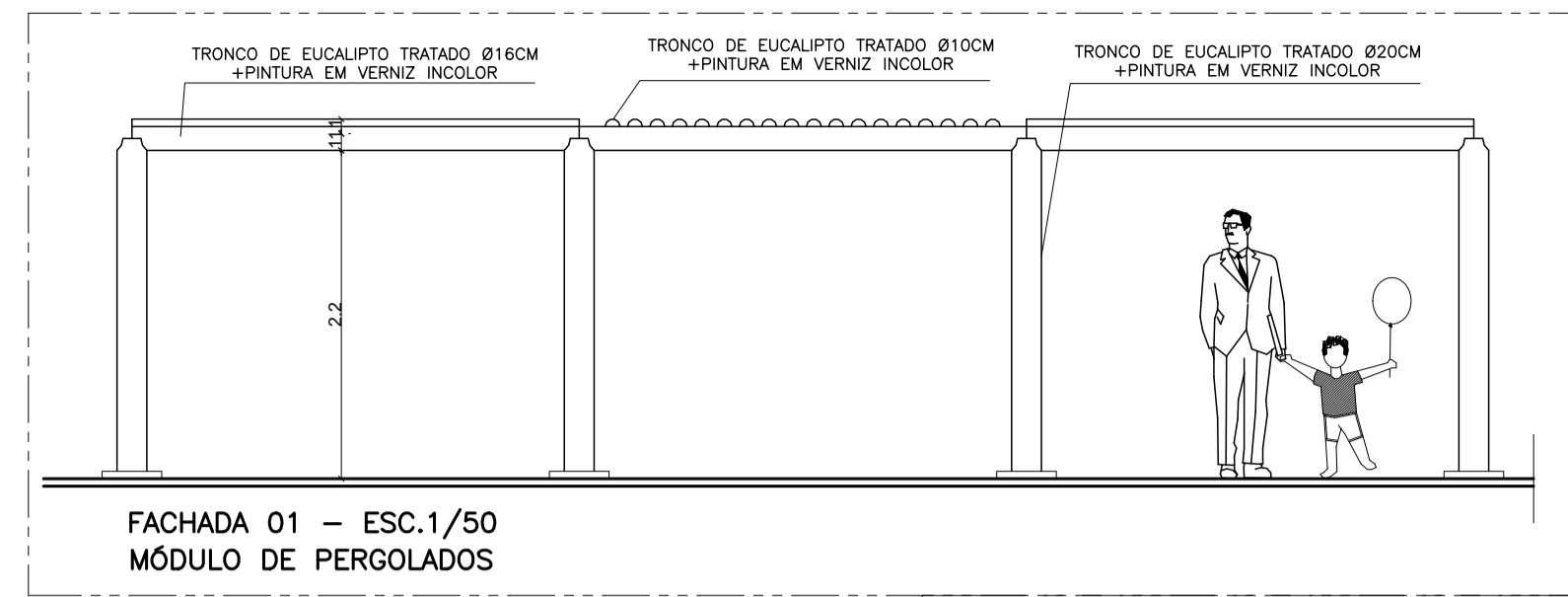
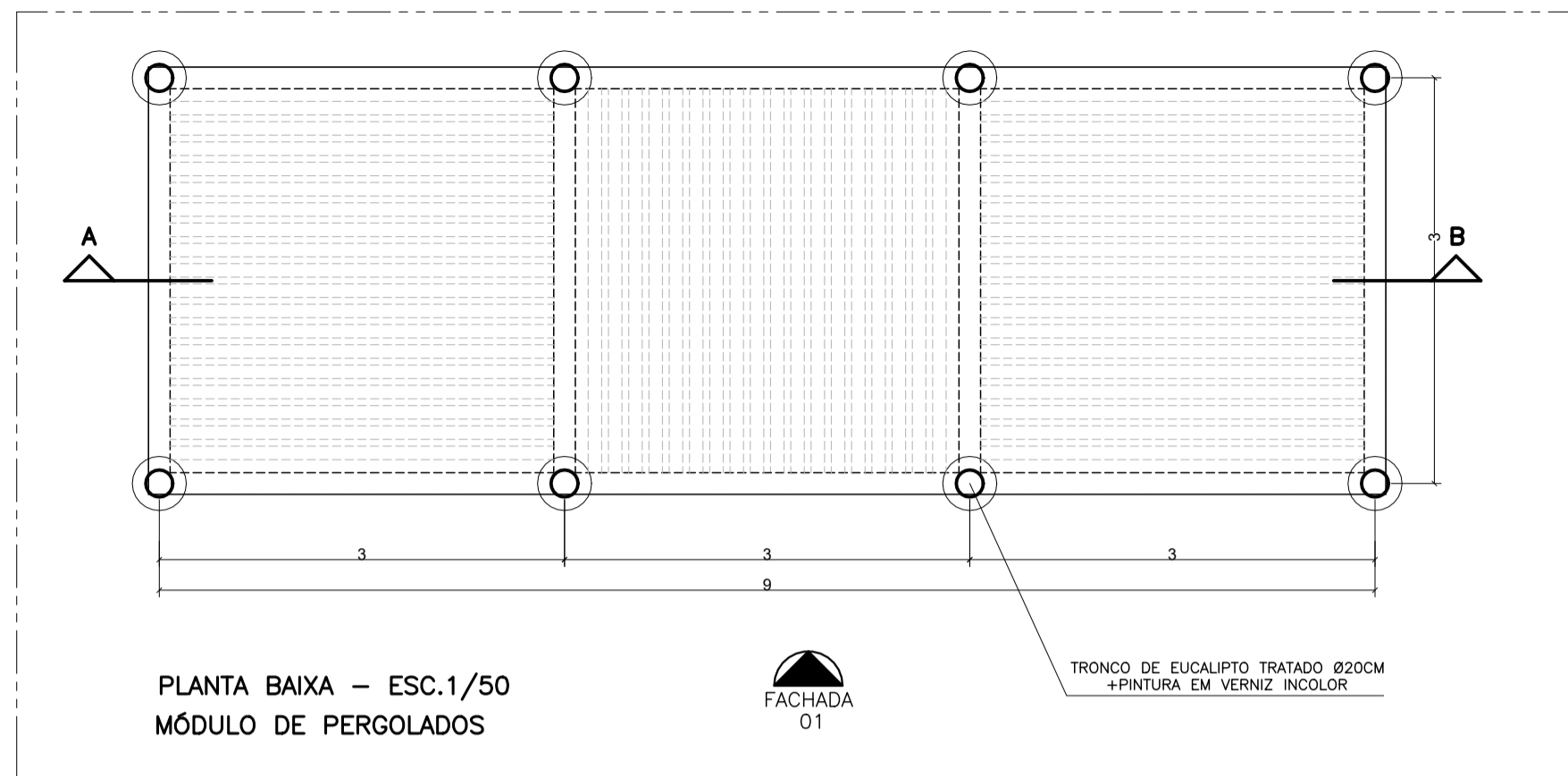

05			
04			
03			
02			
01			
N.º	DESCRIÇÃO	RESP.	DATA

REVISÃO			
		GOVERNO DO ESTADO DO ESPÍRITO SANTO SECRETARIA DE ESTADO DA EDUCAÇÃO - SEDU CONSÓRCIO CONTROL TEC SETEC	
SEDU		GERÊNCIA DE REDE FÍSICA ESCOLAR	
TÍTULO: REFORMA EEEFM WALLACE CASTELO DUTRA			
ENDEREÇO: AVENIDA ESPERA FELIZ, N. 1.124 – BAIRRO GURIRI – SÃO MATEUS/ES			
PRANCHA: PROJETO EXECUTIVO – URBANIZAÇÃO		PROJETO: ARQUITETÔNICO	
SUBSECRETÁRIO ESTADUAL: ALEXANDRE AQUINO DE FREITAS CUNHA			
GERENTE DA GERFE: MARCELO AMORIM GONÇALVES	ESCALA: INDICADA	UNIDADE: METRO	
COORDENADOR GERAL: ÉRICO DA SILVA GUERRA	CREA-BR: 0600542770	VISTO:	
AUTOR PROJETO: FERNANDA S. PLÁCIDO	CAU-ES: A148723-0	VISTO:	
CO-AUTOR PROJETO:	CAU-ES:	VISTO:	
RESPONSÁVEL TÉCNICO:	CREA:	VISTO:	
ARQUIVO: SMA14-P01-AQ-E-R1-01.dwg	DESENHO:	VISTO:	
REFERÊNCIA: DETALHES PERGOLADO	NOTA: O PROJETO ARQUITETÔNICO É DE AUTORIA DO ARQUITETO CARLOS ALBERTO LAIBER	FOLHA: 08 / 08	
FORMATO: A2 EST 732x420	OBSERVAÇÕES:	DATA: JUNHO/2022	REVISÃO: R1

ASSINATURAS (6)

Documento original assinado eletronicamente, conforme MP 2200-2/2001, art. 10, § 2º, por:

FERNANDA DA SILVA PLÁCIDO

ARQUITETA - CONTROLTEC
GERFE - SEDU - GOVES
assinado em 04/07/2022 13:56:28 -03:00

WILSON RODRIGUES GONÇALVES

COORDENADOR DE PROJETOS - CONTROLTEC
GERFE - SEDU - GOVES
assinado em 04/07/2022 14:29:04 -03:00

GUSTAVO ALMEIDA DE OLIVEIRA CHAVES

COORDENADOR GERAL - CONTROLTEC
GERFE - SEDU - GOVES
assinado em 04/07/2022 23:32:53 -03:00

ERICO DA SILVA GUERRA

COORDENADOR GERAL - CONTROLTEC
GERFE - SEDU - GOVES
assinado em 04/07/2022 13:40:28 -03:00

MARCELO AMORIM GONCALVES

GERENTE QCE-03
GERFE - SEDU - GOVES
assinado em 04/07/2022 14:51:39 -03:00

ALEXANDRE AQUINO DE FREITAS CUNHA

SUBSECRETARIO ESTADO QCE-01
SESE - SEDU - GOVES
assinado em 04/07/2022 16:36:40 -03:00



INFORMAÇÕES DO DOCUMENTO

Documento capturado em 05/07/2022 08:50:14 (HORÁRIO DE BRASÍLIA - UTC-3)
por ANDRÉIA SEGLIA (TEC DE EDIFICACOES - CONTROLTEC - GERFE - SEDU - GOVES)
Valor Legal: ORIGINAL | Natureza: DOCUMENTO NATO-DIGITAL

A disponibilidade do documento pode ser conferida pelo link: <https://e-docs.es.gov.br/d/2022-8SNCDS>